

DEPARTEMENT DU CALVADOS

Commune de VAUVILLE
Section A n° 1.

Propriété de l'Indivision MALMENAYDE

PLAN PARCELLAIRE DES EMPRISES

Planche 5

Nota :

Les surfaces d'emprises calculées sont provisoires.
Elles sont calculées sur limites présumées, tracées d'après le relevé d'éléments visibles sur le terrain et complétées par des applications cadastrales ainsi que par l'application du Plan parcellaire SNCF dressé en Avril 1880.

Les limites périphériques " Domaine public SNCF " ont fait l'objet d'un Procès Verbal De Délimitation De La Propriété Des Personnes Publiques - 15/11/2016.

Nota : Le nivellement est rattaché au NGF-IGN69 (Méthode et précision GPS).

Coordonnées { X,Y } en système RGF93 (cc49).

Levé et dressé par J. LE CHAPOIS, Géomètre Expert à Deauville, Décembre 2015.

Plan établi selon l'état des lieux, sans délimitation ni bornage préalables.

IND 1 : Zones d'emprises modifiées - Mars 2016.

IND 2 : Zones d'emprises modifiées - Avril 2016.

IND 3 : Application Plan parcellaire SNCF (Avril 1880) - Zones d'emprises modifiées - Septembre 2016.

IND 4 : Plan Parcellaire des emprises (individuel) - Juin 2017.

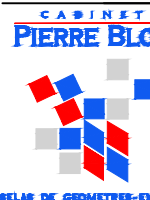

DOSSIER N°2015AA104D Décembre 2015 ECHELLE : 1/250é

IND 5 : Zones d'emprises modifiées - Avril 2019.

IND 6 : Bornage partiel - Janvier 2022

CréActive Place - 14800 DEAUVILLE - TEL : 02.31.88.08.32. - FAX : 02.31.87.33.91. - E-MAIL : deauville@bloy-geometre-expert.fr

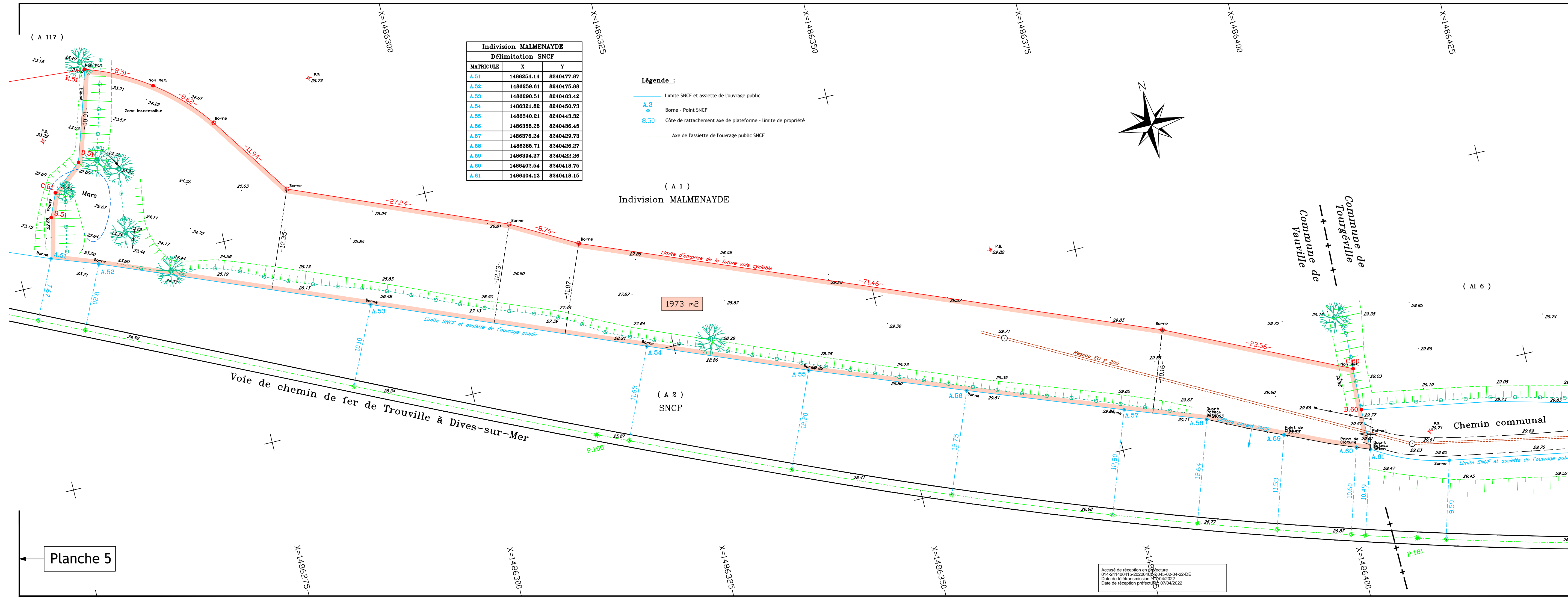

Planche 5

Accusé de réception en Préfecture
014-241400415-20220407_0045-02-04-22-DE
Date de télétransmission : 07/04/2022
Date de réception préfecture : 07/04/2022